

Oudenaarde 9° afdeling (Heurne) sectie A

Opmetingsplan-splitsingsplan

Hierbij is ondergetekende overgegaan tot het opmeten en splitsen van perceel 157k.

Plan opgemaakt conform atlas der buurtwegen bij gebrek aan rooilijnplannen, zoals werd bevestigd door de stad Oudenaarde en de gemeente Zingem.

Rooilijn Grote Steenweg akkoord van de stad Oudenaarde

Grens spoorwegen ontvangen via mail op 19 mei 2021 van Jan Besbrugge, Eerste technisch tekenaar bij Infrabel

Voor de stad Oudenaarde

LEGENDE LIJNEN

- Afsluiting gladde draad
- Boom hoogstam
- Boordsteen
- Gracht links
- Gracht rechts
- Binnenkant fietspad
- Gebouw
- Bouwsel
- goot
- constructiegevel
- haag
- muur
- Overgang verharding
- Rand Rijbaan
- Rand verharding
- losse struik
- Wegas
- Grens spoorwegen, infrabel

LEGENDE PUNTEN

- Boom hoogstam
- In of uitlaat riool
- Dorpel garage
- Dorpelhoogte
- Huisaansluiting
- Horizontale watersligger
- Inspectieput rond
- Paal verlichting
- Straatkap brandkraan
- Straatkap water
- Verdichtingspunt veelhoek
- losse struik

1-10 Punt grenzen niet gematerialiseerd

157k Kadastraal nummer

LOT 1: 803 m²

LOT 2: 1677 m²

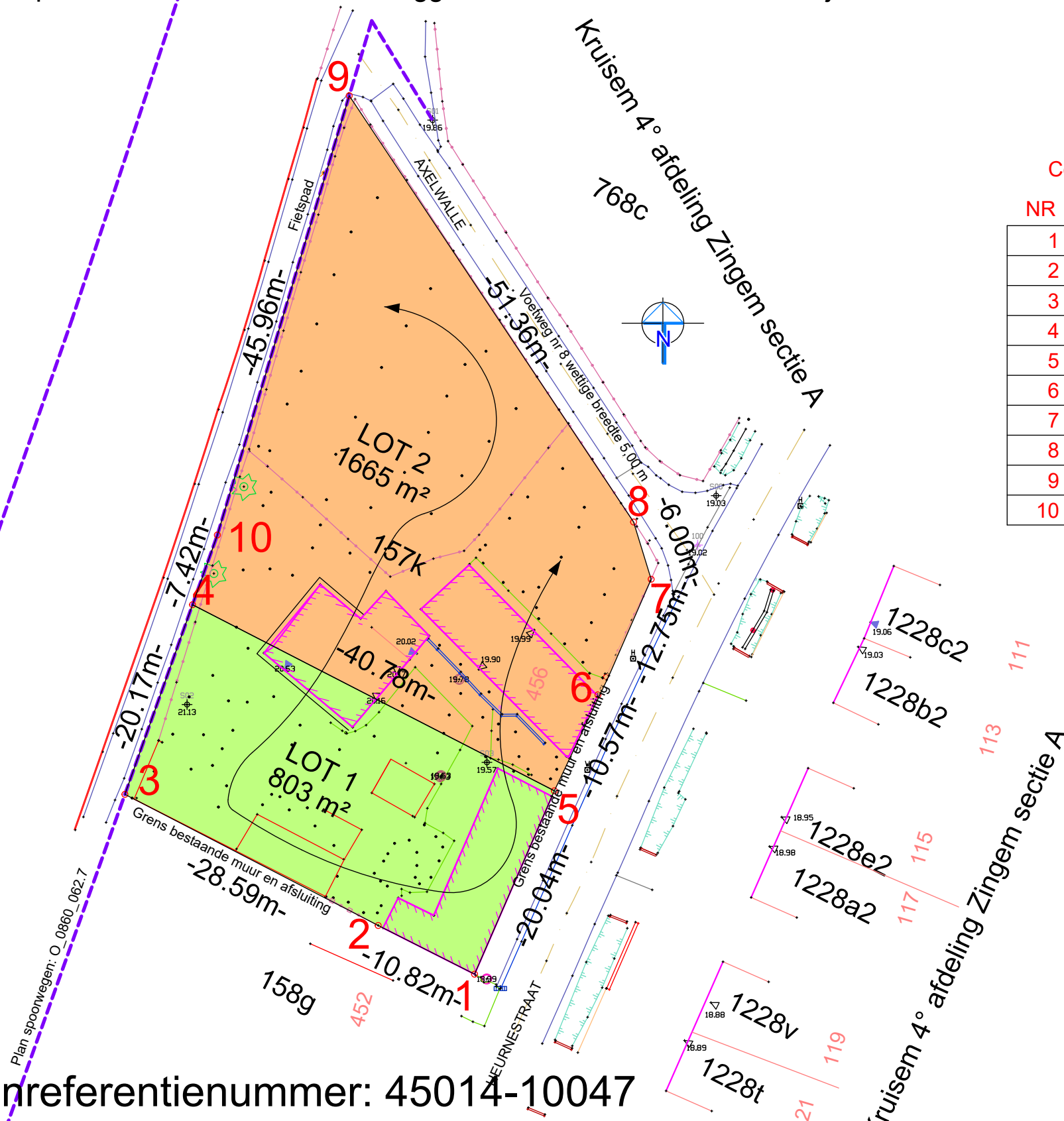

Coördinatentabel Lambert 72

NR	X	Y
1	98955.85	175730.98
2	98946.19	175735.86
3	98920.80	175749.00
4	98927.57	175768.00
5	98963.85	175749.36
6	98968.22	175758.98
7	98973.55	175770.56
8	98971.79	175776.29
9	98943.28	175819.02
10	98930.07	175774.99

Opgemaakt door de ondergetekende, Landmeter-Expert, beëdigd voor de rechtbank van Eerste Aanleg te Gent. Ingeschreven op het Tableau van de Federale Raad van Landmeters-Experten, nr.Lan071355

Luc Vande Velde
Hondelee 49 te 9052 Zwijnaarde
09/ 220 77 99

21 september 2021

Schaal 1/500

Planreferentienummer: 45014-10047